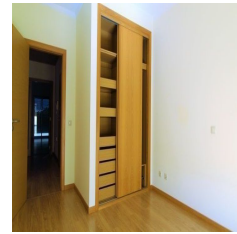
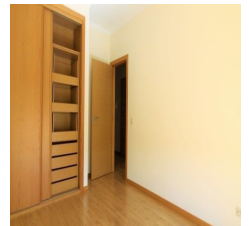
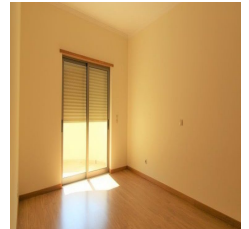

FICHA DO IMÓVEL

€ 155 000,00

 APARTAMENTO

 VENDA

 USADO

LOULÉ (SÃO CLEMENTE) - LOULE | FARO

Descrição

Excelente apartamento semi-novo em condomínio fechado , junto á Ribeira do Cadoiço em Loulé, óptima construção, edifício de 2009 com elevador .

O apartamento com área total de 101.04m² é composto por dois quartos com roupeiros embutidos e chão flutuante e terraço que abrange os dois quartos , WC completo com loiças suspensas, grande Hall de entrada com tecto em madeira e focos de luzes embutidos , uma sala ampla com duas janelas voltadas para um terraço (11.05m²) com vista de mar campo e serra.

O apartamento fica num 2º andar com muita luz solar e vista desafogada onde se avista o mar em Quarteira e Vilamoura, podendo desfrutar de toda a privacidade .

Toda a envolvente é dotada de muito estacionamento de rua e um belíssima zona de lazer de espaços verdes.

Contacte-me que eu apresento-lhe o seu novo lar .

Saiba mais sobre este fantástico imóvel. Oportunidade única.

Zonas envolventes

Aeroporto; Áreas de Lazer Infantil; Auto-Estrada; Banco; Bombeiros; Campo; Centro Comercial; Centro da Cidade; Condomínio Fechado; Escola; Espaços Verdes; Estação Rodoviária; Farmácia; Hipermercado; Hospital; Mercado; Orientação Solar; Polícia; Posto de Combustível; Praça Táxis;

Terreno; Transportes Públicos; Vista para Campo; Vista para Cidade; Vista para Mar; Zona Comercial; Zona Histórica;

Equipamentos

Ar Condicionado; Banheira; Elevador; Esquentador; Estores Eléctricos; Exaustor; Forno; Frigorífico; Gás Canalizado; Gás Natural; Placa Vitrocerâmica; Porta Blindada; Portão Manual; Pré-Instalação Ar Condicionado; Pré-Instalação de Internet; Roupeiros; Vídeo Porteiro; Vidros Duplos; Piso Flutuante;

Infraestruturas

Estacionamento Ar-Livre; Jardim; Parque Infantil; Terraço; Tecto Falso; Varanda;

Ano de construção

2009