

FICHA DO IMÓVEL

€ 255 000,00

🏠 APARTAMENTO

☰ VENDA

⚡ NOVO

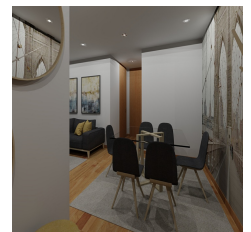
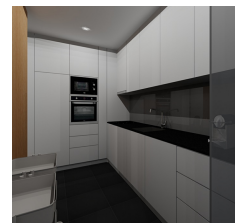

PARANHOS - PORTO | PORTO



2



2



2

85.00m²

Descrição

Apartamento a estrear. Pronto a habitar. 1ª fase Asprela Domus

Oportunidade de adquirir imóvel com garantia de rentabilidade, quer para colocar no mercado de arrendamento, quer para viver em local privilegiado.

Junto ao Polo universitário, Hospital S. João, I.P.O.

Lugar duplo de garagem aonde pode colocar dois grandes automóveis.

Varanda.

Zonas envolventes

Auto-Estrada; Banco; Bombeiros; Centro Comercial; Escola; Estação Rodoviária; Farmácia; Ginásio; Hospital; Metro; Orientação Solar; Posto de Combustível; Praça Táxis;

Equipamentos

Água Quente Solar; Elevador; Estores Eléctricos; Gás Canalizado; Isolamento Térmico; Porta

Alta Segurança; Portão Eléctrico; Vídeo Porteiro; Cozinha equipada;